

# Генеральный план Апшеронского городского поселения МО Апшеронский район

## Схема функционального зонирования территории

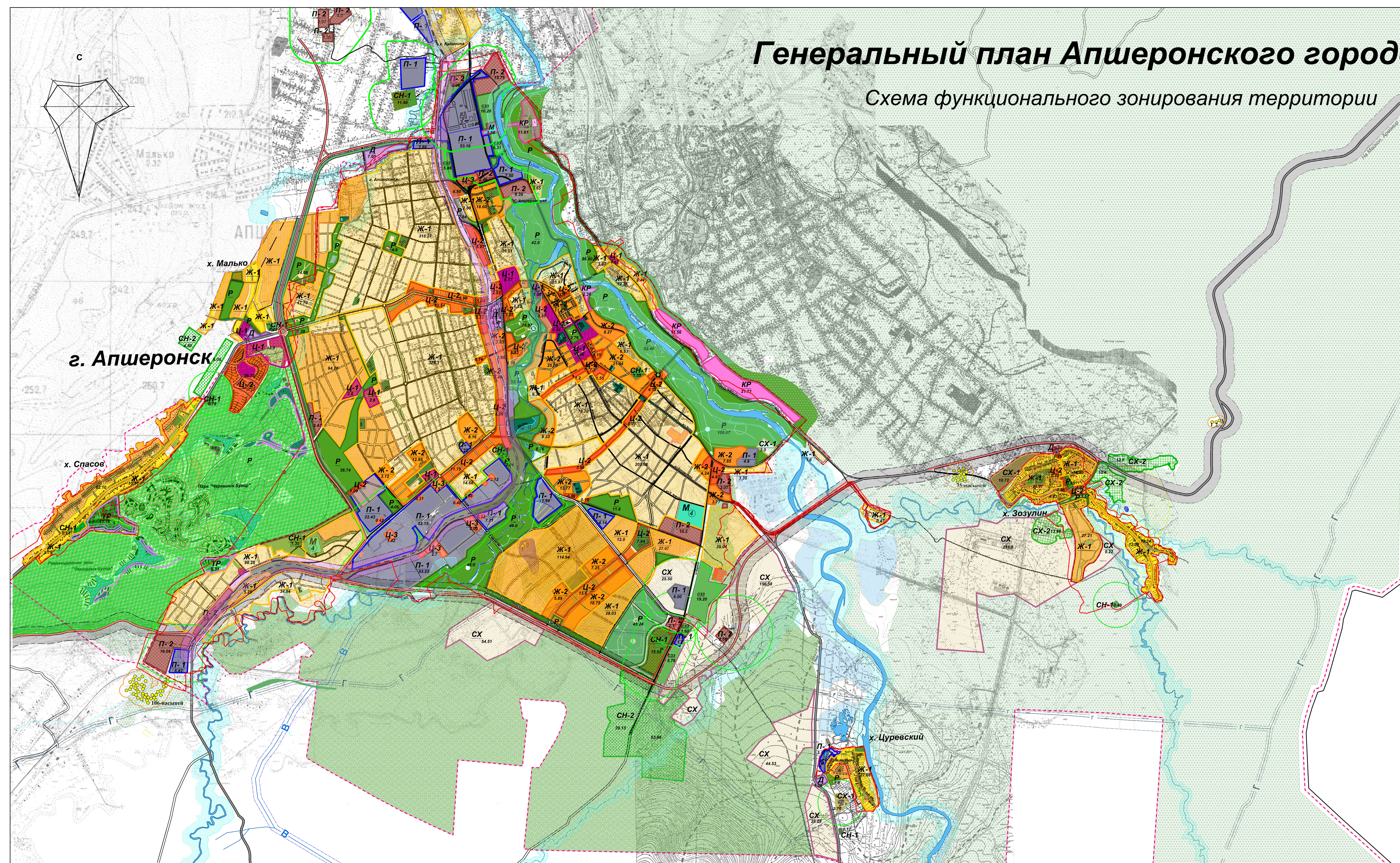

- Условные обозначения**
- Границы городских и сельских поселений
  - Проектируемые границы населенных пунктов
  - Ж-1 - 1-2-этажная жилая застройка
  - Ж-2 - 2-5-этажная жилая застройка
  - Ц-2 - Территории общественных зданий с включением жилой застройки
  - Ц-1 - Зона общественного центра
  - Ц-3 - Общественно-деловые зоны промпредприятий
  - КР - Курортные территории
  - ТР - Туристические объекты
  - Д - Территория транспортных учреждений
  - П-1 - Производственные территории
  - П-2 - Коммунальные территории
  - СХ - Земли сельскохозяйственного назначения
  - СХ-1 - С/Х предприятия
  - СХ-2 - Земли садов
  - Р - Парки, внутриселитебные озелененные пространства
  - СН-1 - Кладбища
  - СН-2 - Участки садоводческих товариществ
  - ЛЕС - Лесные массивы в границах поселения
  - Охраняемые зоны водных объектов
  - Затопляемые территории
  - Зона железной дороги
  - Зона автомобильной дороги
  - Границы иных СЗЗ (санитарно-защитных зон)
  - М - Объекты здравоохранения
  - Граница Апшеронского района с республикой Адыгея
  - Проектируемые границы населенных пунктов согласованные в Госреестре

**Площадь, га:**  
в границах населенных пунктов:

	Апшеронск	Цуревский	Спасов	Зозулин	Всего				
Ж-1	565,00	3500,4	39,09	34,2	125,03	124,0	142,25	218,0	3829,4
Ж-2	187,41	+3,12	1,96	-11,23	81,36	79,33	98,52	122,52	1790,62
Ц-2	147,98								151,49
Ц-1	39,77	+6,17					3,41		39,77
Ц-3	17,58								17,58
КР	41,29	9,3							41,29
ТР	6,31				17,76				24,07
Д	24,42		12,80					0,23	37,45
П-1	261,11	-3,12	3,17						264,28
П-2	64,52								72,01
СХ	48,5								504,39
СХ-1			2,76				10,72	-	13,48
СХ-2									37,98
Р	808,17	-1,96					2,62	65,08	773,25
СН-1	18,5								67,46
СН-2									141,39
ЛЕС	141,0								16 259,00
									2 096,19
									22 344,83

*прочие территории*  
всего в границах поселения

Красным показаны изменения границ и площадей функциональных зон, в связи с корректировкой границ населенных пунктов, согласованных в Госреестре

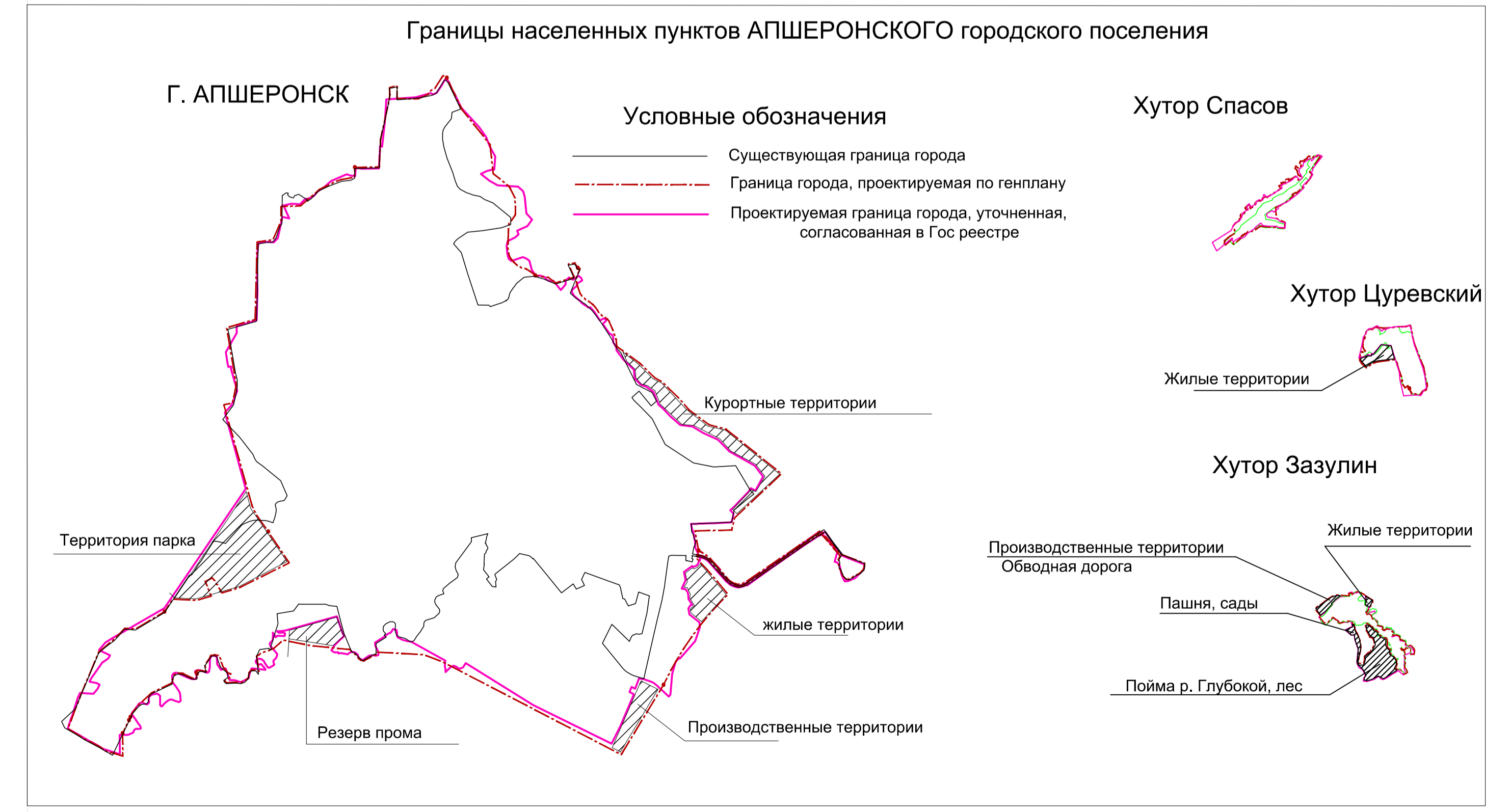

100 0 500 900

Исполнительный отдел № 100-010	№ документа: 100-010/2019-001	Дата: 2019-01-23	Лист: 2
Содержание: Генеральный план Апшеронского городского поселения	Исполнитель: И.И.И.	Проверено: И.И.И.	Утверждено: И.И.И.
Содержание: Схема функционального зонирования территории	Исполнитель: И.И.И.	Проверено: И.И.И.	Утверждено: И.И.И.